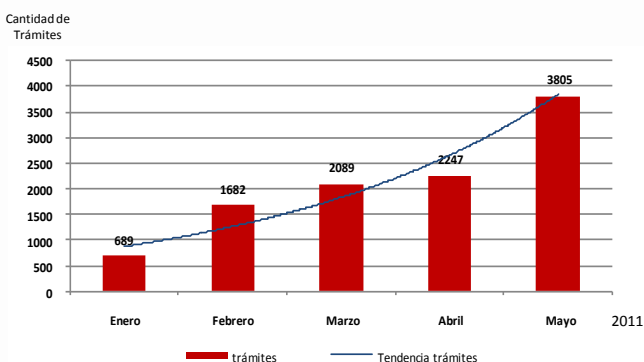
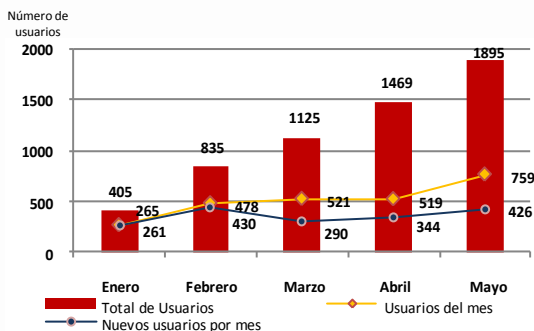

**Boletín Informativo del Componente de Mercancías Restringidas de la Ventanilla Única de Comercio Exterior**

La VUCE se viene consolidando como una de las herramientas de facilitación de comercio exterior más importantes, la incorporación de nuevas entidades ha provocado que las transacciones se dupliquen de febrero a mayo de 2011. La disponibilidad del sistema ha permitido que más de la tercera parte de los trámites se realicen fuera del horario de oficina y que realicen el pago de los derechos de trámite a través de la red bancaria privada.

**1. Evolución de transacciones**

Durante el mes de mayo de 2011 se realizaron 3.805 trámites por la VUCE lo cual representó un incremento de 69,34% con respecto a las transacciones realizadas el mes anterior. El crecimiento en las transacciones se debe al inicio de la obligatoriedad de procedimientos pertenecientes a dos entidades: El Instituto Tecnológico Pesquero y el Servicio Nacional de Sanidad Agraria, descritas en la Resolución Ministerial N° 233-2010-MINCETUR/DM publicada el 17 de noviembre de 2010.

**2. Cantidad de usuarios**

El total de usuarios que a mayo de 2011 han realizado trámites en la VUCE asciende a 1.895 de los cuales el 82% son personas jurídicas y el 18% son personas naturales.

De otro lado, en mayo de 2011, los 3.085 trámites fueron realizados por 759 usuarios, de ellos, 90% son personas jurídicas y 10% son personas naturales. Asimismo, 426 de ellos hicieron trámites por primera vez en la VUCE.

**3. Ranking de empresas (Mayo)**

En el mes de mayo de 2011 la empresa AUSTRAL GROUP S.A.A. fue la que más trámites hizo, logrando un total de 163 transacciones, seguida por TECNOLÓGICA DE ALIMENTOS S.A. y AMÉRICA MÓVIL PERÚ S.A.C. con 125 y 106 transacciones respectivamente. Las 10 principales empresas han realizado el 22% del total de las transacciones. De otro lado con 728 empresas que realizaron el 78% del total de transacciones.

Posición	Empresa	Cantidad de trámites	Cantidad en Porcentajes
1	AUSTRAL GROUP S.A.A	163	4.28%
2	TECNOLÓGICA DE ALIMENTOS S.A.	125	3.29%
3	AMÉRICA MÓVIL PERÚ S.A.C.	106	2.79%
4	PERUVIAN SEA FOOD S.A.	92	2.42%
5	HUAWEI DEL PERÚ SAC	65	1.71%
6	TELEFÓNICA MÓVILES S.A	63	1.66%
7	CORPORACIÓN REFRIGERADOS INY SA	63	1.66%
8	NOKIA SIEMENS NETWORKS PERÚ S.A.	55	1.45%
9	ARMADORES Y CONGELADORES DEL PACÍFICO SA	53	1.39%
10	MOTOROLA MOBILITY PERÚ S.R.L.	51	1.34%

#### 4. Ranking por tipo de procedimiento administrativo



Se han realizado durante el mes de mayo, 1.756 trámites de Permiso de internamiento definitivo de equipos y aparatos de telecomunicaciones del MTC, 1.306 trámites de Certificado oficial sanitario y/o de calidad de los recursos y productos pesqueros y acuícolas con fines de exportación del ITP y 310 trámites del Permiso Fitosanitario de Importación y Permiso Fitosanitario de Tránsito Internacional de plantas, productos vegetales y otros artículos reglamentados de SENASA; entre los trámites más representativos. El número de transacciones que se realizan para el MTC representan actualmente el 53,64%, 37,63% para ITP y 8,15% para SENASA, respectivamente.

#### 5. Horarios en que se iniciaron los trámites

En el mes de mayo de 2011 el 35,21% del total de los trámites se iniciaron entre las 00:00 hrs. y las 9:00 hrs.; y entre las 17:00 hrs. y las 24:00 hrs. de lunes a viernes; o los sábados y domingos durante todo el día. El número de transacciones en la VUCE fuera de horarios de oficina al igual que el mes anterior, sigue representando más de un tercio de los trámites totales, lo cual demuestra que la disponibilidad del servicio 24 x 7 es un factor importante.

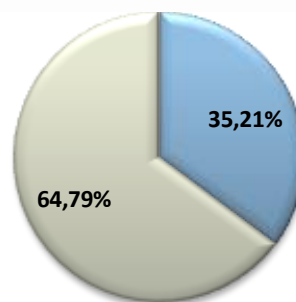

■ Trámites iniciados fuera de horario de oficina  
■ Trámites iniciados en horarios de oficina

#### 6. Trámites asociados al despacho aduanero

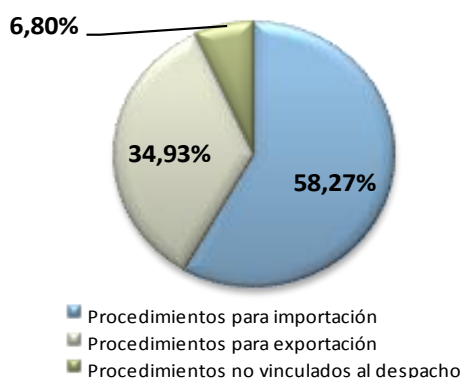

■ Procedimientos para importación  
■ Procedimientos para exportación  
■ Procedimientos no vinculados al despacho

Durante el mes de mayo de 2011 el 58,27% de los trámites que se realizaron, fueron de procedimientos vinculados directamente a despacho para una Importación, seguido por el 34,93% de procedimientos para exportación y 6,80% de procedimientos que no están vinculados directamente al despacho aduanero.

## 7. Recaudación por entidades

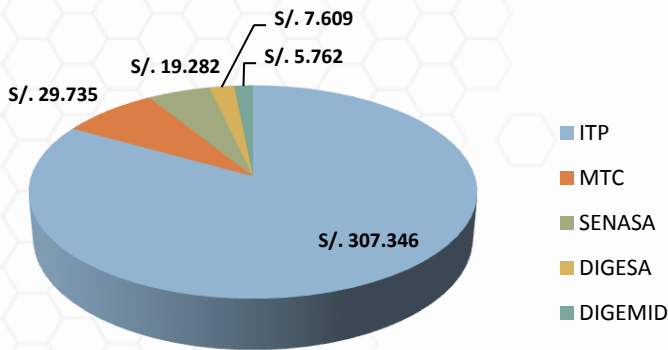

Durante el mes de mayo de 2011 la entidad que recaudó el mayor monto por trámites realizados por la VUCE es el Instituto Tecnológico Pesquero que recaudó un total de S/. 307.346,00, seguido por el Ministerio de Transportes y Comunicaciones con S/. 29.735,00 y el Servicio Nacional de Sanidad Agraria con S/. 19.282,00 entre los más representativos. Hay que tomar en cuenta que no todos los trámites incorporados en la VUCE tiene un costo por derecho de trámite.

## 8. Usuarios por región

Mayo 2011

Posición	Región	Porcentajes	Posición	Región	Porcentajes
1	LIMA	74,60%	13	PUNO	0,67%
2	CALLAO	5,35%	14	UCAYALI	0,40%
3	PIURA	3,88%	15	MOQUEGUA	0,40%
4	AREQUIPA	3,61%	16	JUNIN	0,40%
5	TACNA	2,41%	17	LORETO	0,27%
6	LA LIBERTAD	1,47%	18	AYACUCHO	0,27%
7	TUMBES	1,20%	19	APURIMAC	0,27%
8	ANCASH	1,07%	20	HUANCAVELICA	0,13%
9	ICA	0,94%	21	MADRE DE DIOS	0,13%
10	CUSCO	0,94%	22	PASCO	0,13%
11	SAN MARTIN	0,67%	23	CAJAMARCA	0,13%
12	LAMBAYEQUE	0,67%			

Durante el mes de mayo de 2011, la mayor cantidad de usuarios de la VUCE se concentraron en Lima, llegando a ser un 74,60% del total de usuarios, seguido por el Callao con un 5,35% , Piura con un 3.88%, Arequipa con un 3,61% , entre los más representativos.

## 9. Evolución de los plazos de atención en el procedimientos de permiso de internamiento definitivo del MTC

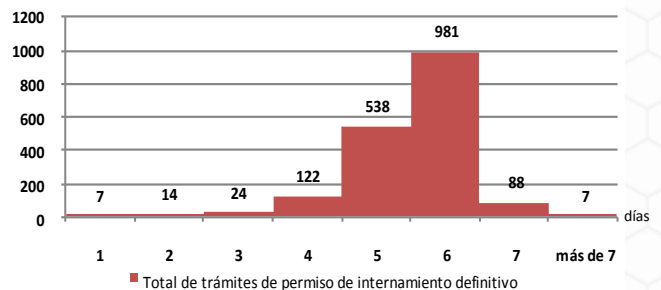
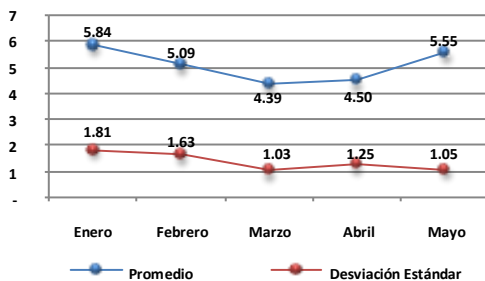

Durante el mes de mayo de 2011 el tiempo promedio de evaluación del procedimiento de permiso de internamiento definitivo del MTC ha sido 5,55 días incrementándose respecto a los 3 últimos meses, asimismo la desviación estándar viene disminuyendo lo que explica la disminución de la variabilidad en los plazos de resolución, favoreciendo en la predictibilidad del trámite.

## Miembros de la Comisión Especial de la Ventanilla Única de Comercio Exterior - VUCE

Ministerio de Comercio Exterior y Turismo  
Presidencia de Consejo de Ministros  
Ministerio de Economía y Finanzas  
Ministerio de Transporte y Comunicaciones  
Ministerio de la Producción  
Superintendencia Nacional de Administración Tributaria (SUNAT)  
Ministerio de Salud -Dirección General de Salud Ambiental (DIGESA)  
Ministerio de Salud - Dirección General de Medicamentos, Insumos y Drogas (DIGEMID)  
Servicio Nacional de Sanidad Agraria (SENASA)  
Instituto Tecnológico Pesquero (ITP)

Ministerio de Agricultura - Dirección General de Flora y Fauna Silvestre  
Ministerio del Interior - Dirección General de Control de Servicios de Seguridad, Control de Armas, Munición y Explosivos de uso Civil (DICSCAMEC)  
Asociación de Agentes de Aduana del Perú (AAAP)  
Asociación de Exportadores (ADEX)  
Asociación Peruana de Agentes de Carga Internacional (APACIT)  
Cámara de Comercio de Lima (CCL)  
Sociedad de Comercio Exterior del Perú (COMEX PERÚ)  
Sociedad Nacional de Industrias (SNI)

Autoridad Portuaria Nacional (APN)  
Gobierno Regional del Callao – Dirección Regional de Salud del Callao (DIRESA Callao)  
Ministerio de Defensa - Dirección General de Capitanías y Guardacostas del Perú (DICAPI)  
Ministerio del Interior - Dirección General de Migraciones y Naturalización (DIGEMIN)  
Empresa Nacional de Puertos (ENAPU)  
DP World Callao SA  
Asociación Marítima del Perú (ASMARPE)  
Asociación Peruana de Agentes Marítimos (APAM)  
Asociación Peruana de Operadores Portuarios (ASPPOR)

### Contactos:

Calle Uno Oeste N° 050 Urb. Córpac - San Isidro - Lima Perú  
Teléfono: (51-1) 513 - 6100 Anexo 8075  
Correo electrónico: [vuce@mincetur.gob.pe](mailto:vuce@mincetur.gob.pe)  
Servicio de mesa de ayuda: (51-1) 720-1020