



PERÚ

Ministerio
de Comercio Exterior
y Turismo

Cartilla informativa

Servicios

Transferencias Bancarias

Bandeja del Administrado

Se pone en conocimiento de los administrados que la VUCE dispone del servicio Transferencias Bancarias a través de la plataforma.



Mercancías Restringidas

Obtén tus autorizaciones de ingreso y salida de mercancías en el país

Tabla de Contenido

	Pág.
I Servicio	4
II Pasos a seguir en la VUCE	5
1 Autenticación	5
2 Bandeja del administrado	6
3 Registrar pago	7

I. Servicio

La Ventanilla Única de Comercio Exterior VUCE, dispone del servicio Transferencias Bancarias, que a continuación se detalla:

Permite a los administrados que sus procedimientos que están autorizados a pagar a través de una transferencia bancaria puedan registrar el comprobante de pago en la plataforma VUCE.

TUPA	FORMATO	DENOMINACIÓN DEL PROCEDIMIENTO
80	DRT001	Registro para la Fabricación, Importación, Comercialización y Distribución de Juguetes y/o útiles de Escritorio.
82	DRT001	Renovación de Registro para la Fabricación, Importación, Comercialización y Distribución de Juguetes y/o útiles de Escritorio.
CA-01	SNS002	Emisión del Permiso Sanitario de Importación - PSI y Permiso Sanitario de Tránsito internacional (PSTI) de animales, productos y subproductos de origen animal e insectos de valor benéfico (abejas), que cuenten con requisitos aprobados y su modificación.
CVI-01	SNS003	Permiso Fitosanitario de Importación - PFI y Permiso Fitosanitario de Tránsito Internacional - PFTI, de plantas, productos vegetales y otros artículos reglamentados, que cuenten con requisitos aprobados. Emisión y modificación
CA-01	SNS004	Emisión del Permiso Sanitario de Importación - PSI y Permiso Sanitario de Tránsito internacional (PSTI) de animales, productos y subproductos de origen animal e insectos de valor benéfico (abejas), que cuenten con requisitos aprobados y su modificación.
CVI-02	SNS009	Informe de Inspección y Verificación/ Autorización de Plaguicidas e Insumos Veterinarios - IIV/APIV para la importación de plantas, productos vegetales y otros artículos reglamentados
CVI-02, SIAg-09	SNS009	Reporte de Inspección y Verificación (RIV) para la importación de plantas, productos vegetales y otros artículos reglamentados. (Cuarentena Vegetal e Inocuidad)
CVI-07	SNS009	Reporte de Inspección y Verificación (RIV) para tránsito internacional de plantas, productos vegetales y otros artículos reglamentados.
CA-02, SIAg-09	SNS010	Reporte de Inspección y Verificación (RIV) para la importación y tránsito internacional de animales, productos y subproductos de origen animal. (Cuarentena Animal e Inocuidad)
CA-07	SNS016	Certificado Sanitario Andino de Exportación o Re-exportación de animales, productos y subproductos de origen animal
CVE-01	SNS022	Certificado Fitosanitario, Certificados Fitosanitarios de Reexportación y Certificados de exportación de productos procesados o industrializados de origen vegetal
CVE-01	SNS023	Certificado Fitosanitario, Certificados Fitosanitarios de Reexportación y Certificados de exportación de productos procesados o industrializados de origen vegetal
IP-22	SNS026	Reporte de Inspección y verificación para la importación de Insumos Pecuarios.
CVI-01	SNS041	Permiso Fitosanitario de Importación - PFI y Permiso Fitosanitario de Tránsito Internacional - PFTI, de plantas, productos vegetales y otros artículos reglamentados, que cuenten con requisitos aprobados. Emisión y modificación

II. Pasos a seguir en la VUCE

1 Autenticación

- A. Hacer clic en la opción **Mercancías Restringidas** de la página web de la VUCE.



- B. Presionar el botón **Ingresa con Clave SOL** de la sección **Soy Importador y/o Exportador**.

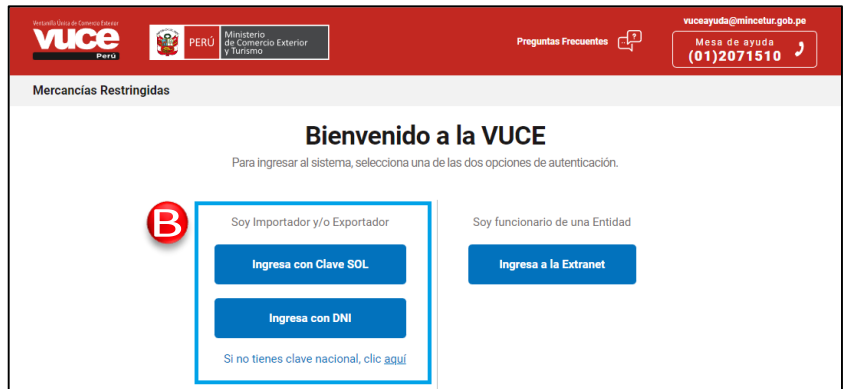

- C. Ingresar datos de la **Clave SOL**: RUC, Usuario y Contraseña.



2 Bandeja del administrado

- A. Hacer clic en la opción **SERVICIOS** del menú principal y clic en la opción **Transferencias Bancarias**.

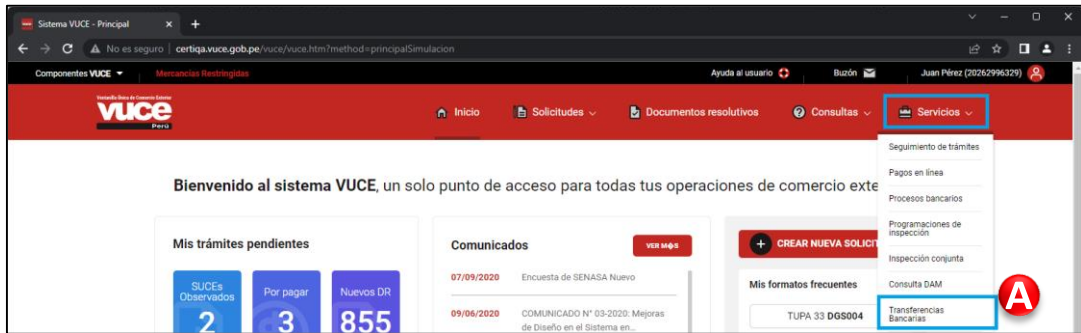

- B. Seleccionar el filtro de búsqueda, ingresar el número y hacer clic en el botón **Buscar**.

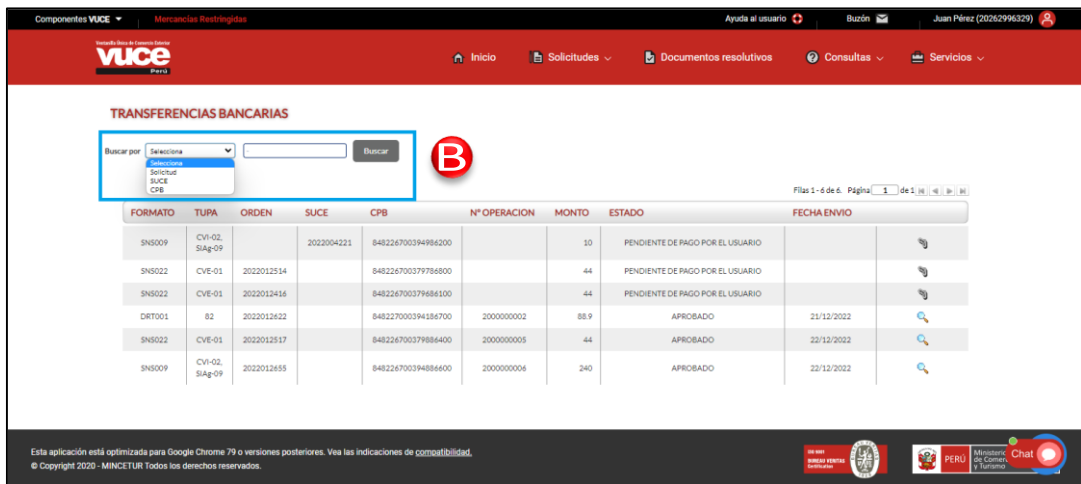

- C. Para visualizar un registro hacer clic en el icono del botón **Lupa**.

Consideraciones:

- Se habilita el icono de Lupa cuando el registro se encuentra en los estados "Pendiente de validación" y "Aprobado".

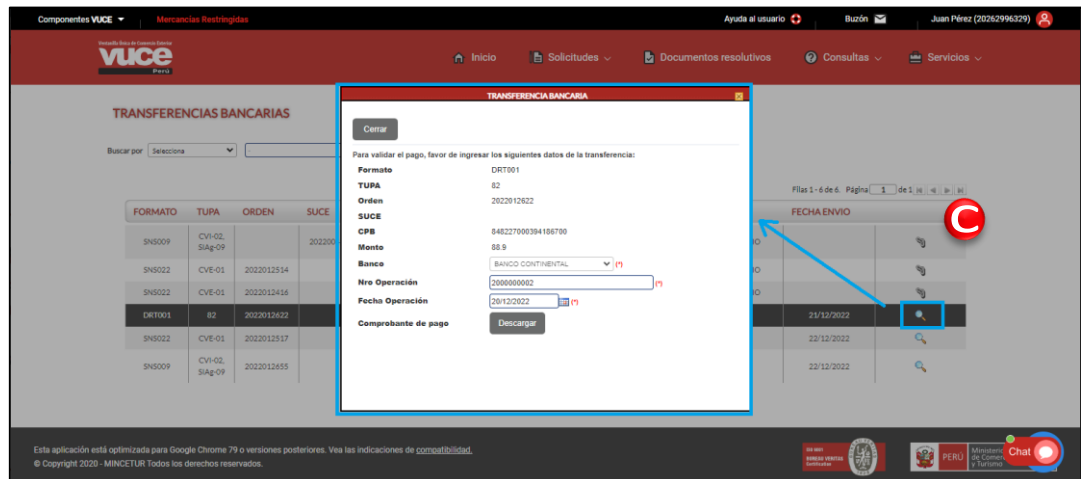

3 Registrar pago







En la opción **SERVICIOS / Transferencias Bancarias** del menú principal, el administrado puede registrar los pagos de los tramites que fueron realizados a través de entidades bancarias.

A. Hacer clic en el icono de **Adjunto** del procedimiento que desea registrar el pago.

TRANSFERENCIAS BANCARIAS

Buscar por

Filas 1 - 6 de 6. Página 1 de 1

FORMATO	TUPA	ORDEN	SUCE	CPB	N° OPERACION	MONTO	ESTADO	FECHA ENVIO	
SNS022	CVE-01	2022012514		848226700379786800		44	PENDIENTE DE PAGO POR EL USUARIO		
SNS009	CVI-02, SIAg-09		2022004221	848226700394986200		10	PENDIENTE DE PAGO POR EL USUARIO		 A
SNS022	CVE-01	2022012416		848226700379686100	5000000001	44	PENDIENTE DE VALIDACION	22/12/2022	
SNS009	CVI-02, SIAg-09	2022012655		848226700394886600	2000000006	240	APROBADO	22/12/2022	
SNS022	CVE-01	2022012517		848226700379886400	2000000005	44	APROBADO	22/12/2022	
DRT001	82	2022012622		848227000394186700	2000000002	88.9	APROBADO	21/12/2022	

B. En la ventana **Transferencia Bancaria**, completar la información requerida y hacer clic en el botón **Guardar**

TRANSFERENCIA BANCARIA

Guardar **Cerrar**

Para validar el pago, favor de ingresar los siguientes datos de la transferencia:

Formato SNS009
TUPA CVI-02, SIAg-09
Orden
SUCE 2022004221
CPB 848226700394986200
Monto 10

Banco --Seleccione-- (*)
Nro Operación (*)
Fecha Operación (*)
Comprobante de pago Ninguno archivo selec. (*)

B

Consideraciones:

- Se habilita el icono de Adjuntar cuando el registro se encuentra en estado "Pendiente de pago por el usuario".
- No permite registrar un nro. de operación registrado previamente en otra transferencia bancaria del mismo banco.
- Al registrarse correctamente cambia el estado del registro de transferencia a "Pendiente de validación"

vuceayuda@mincetur.gob.pe

Mesa de ayuda
(01)207-1510 